TEN POJAZD DALEJ NIE POJEDZIE (15/10/2012)

05.02.2013

Straż Graniczna na Warmii i Mazurach uniemożliwiła w miniony weekend wywóz z kraju pojazdów o wartości ponad 200 tys. zł, które były przedmiotem przestępstwa. Czarna seria z przerobionymi numerami VIN rozpoczęła się w drogowym przejściu granicznym w Gronowie. Wówczas do odprawy na wjazd do Polski zgłosił się obywatel Rosji. Funkcjonariusz SG, podczas czynności sprawdzających, ujawnił nieścisłości w numerze identyfikacyjnym osobowego BMW. Kolejne osobowe BMW o wartości 90 tys. zł zatrzymano dzień później w drogowym przejściu granicznym w Grzechotkach. Tym razem podróżny z Rosji próbował wrócić do swojego kraju 4-letnim samochodem utraconym na terenie Włoch. Funkcjonariusze w przejściu granicznym w Grzechotkach nie zdążyli zakończyć czynności ze skradzionym BMW, gdy za chwilę podjęli działanie związane z przerobionym numerem VIN naczepy przewożonej na platformie. Uniemożliwiono wywóz z Polski do Rosji naczepy o szacunkowej wartości 50 tys. zł. Serię zamknął przypadek cysterny zarejestrowanej w Austrii. W trakcie kontroli funkcjonariusz Straży Granicznej - również w drogowym przejściu granicznym w Grzechotkach - stwierdził niezgodność numeru identyfikacyjnego pojazdu, umieszczonego na tabliczce znamionowej, z numerem w dokumentacji.

Straż Graniczna na Warmii i Mazurach uniemożliwiła w miniony weekend wywóz z kraju pojazdów o wartości ponad 200 tys. zł, które były przedmiotem przestępstwa.

Czarna seria z przerobionymi numerami VIN rozpoczęła się w drogowym przejściu granicznym w Gronowie. Wówczas do odprawy na wjazd do Polski zgłosił się obywatel Rosji. Funkcjonariusz SG, podczas czynności sprawdzających, ujawnił nieścisłości w numerze identyfikacyjnym osobowego BMW.

Kolejne osobowe BMW o wartości 90 tys. zł zatrzymano dzień później w drogowym przejściu granicznym w Grzechotkach. Tym razem podróżny z Rosji próbował wrócić do swojego kraju 4-letnim samochodem utraconym na terenie Włoch.

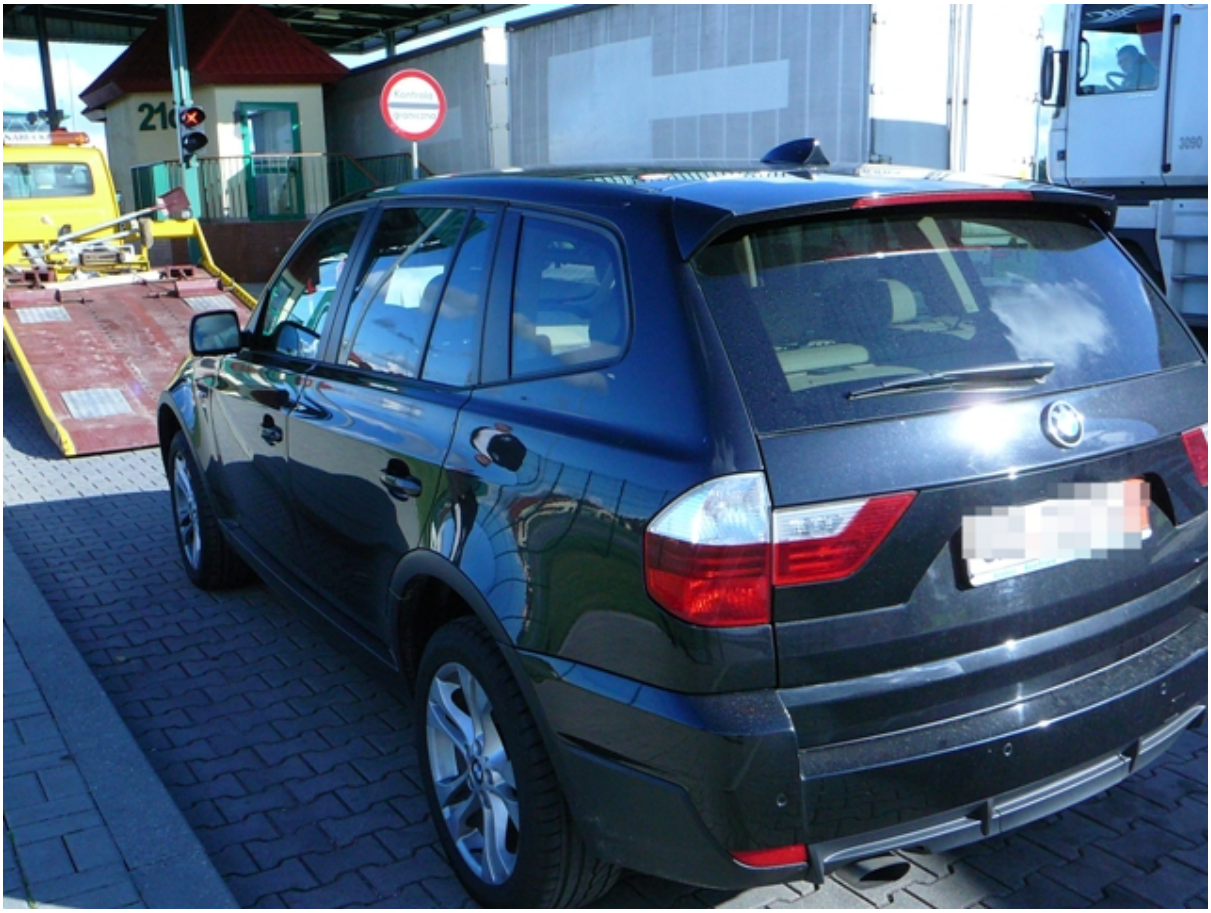

Funkcjonariusze w przejściu granicznym w Grzechotkach nie zdążyli zakończyć czynności ze skradzionym BMW, gdy za chwilę podjęli działanie związane z przerobionym numerem VIN naczepy przewożonej na platformie. Uniemożliwiono wywóz z Polski do Rosji naczepy o szacunkowej wartości 50 tys. zł.

Serię zamknął przypadek cysterny zarejestrowanej w Austrii.

W trakcie kontroli funkcjonariusz Straży Granicznej - również w drogowym przejściu granicznym w Grzechotkach - stwierdził niezgodność numeru identyfikacyjnego pojazdu, umieszczonego na tabliczce znamionowej, z numerem w dokumentacji.